

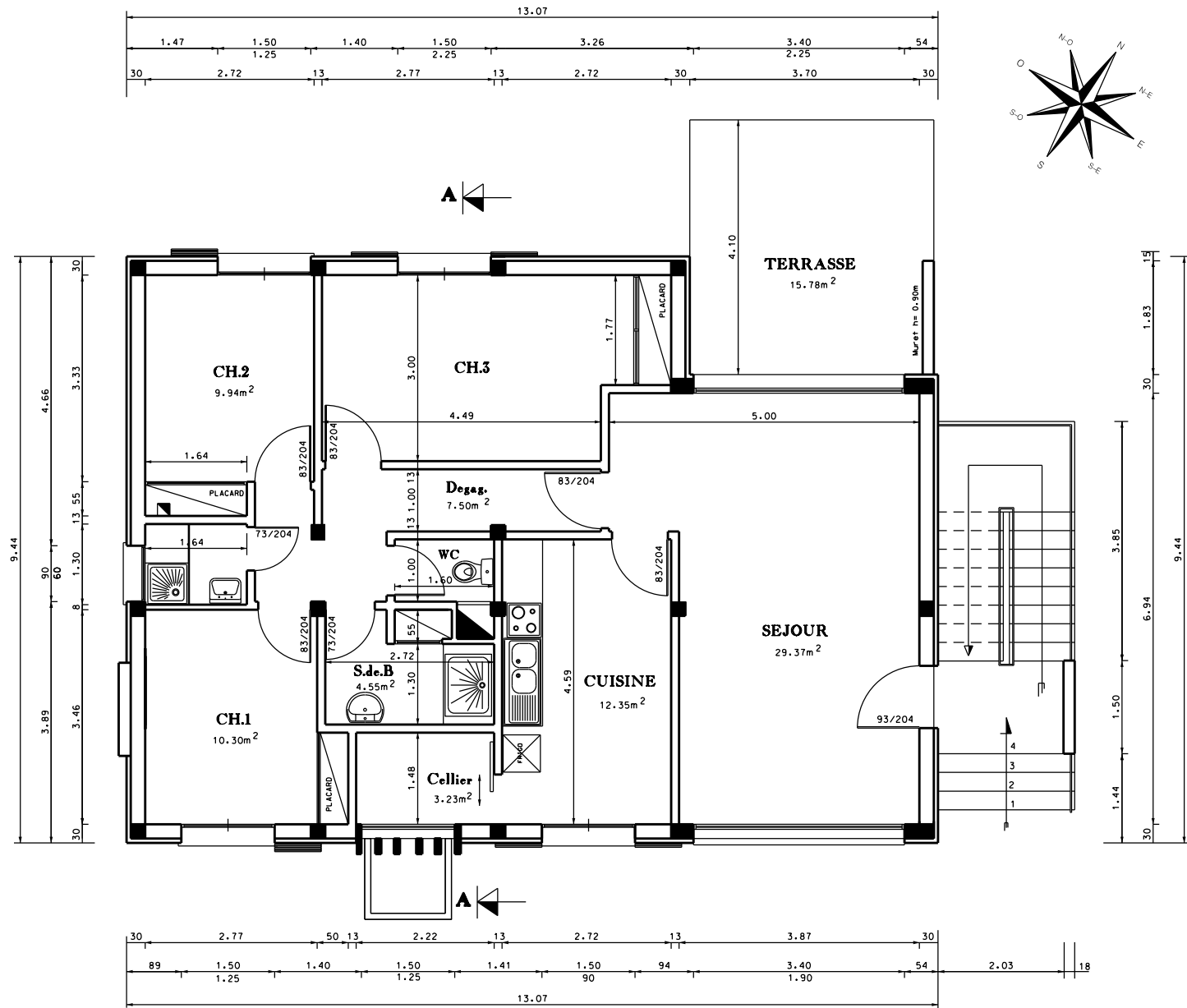

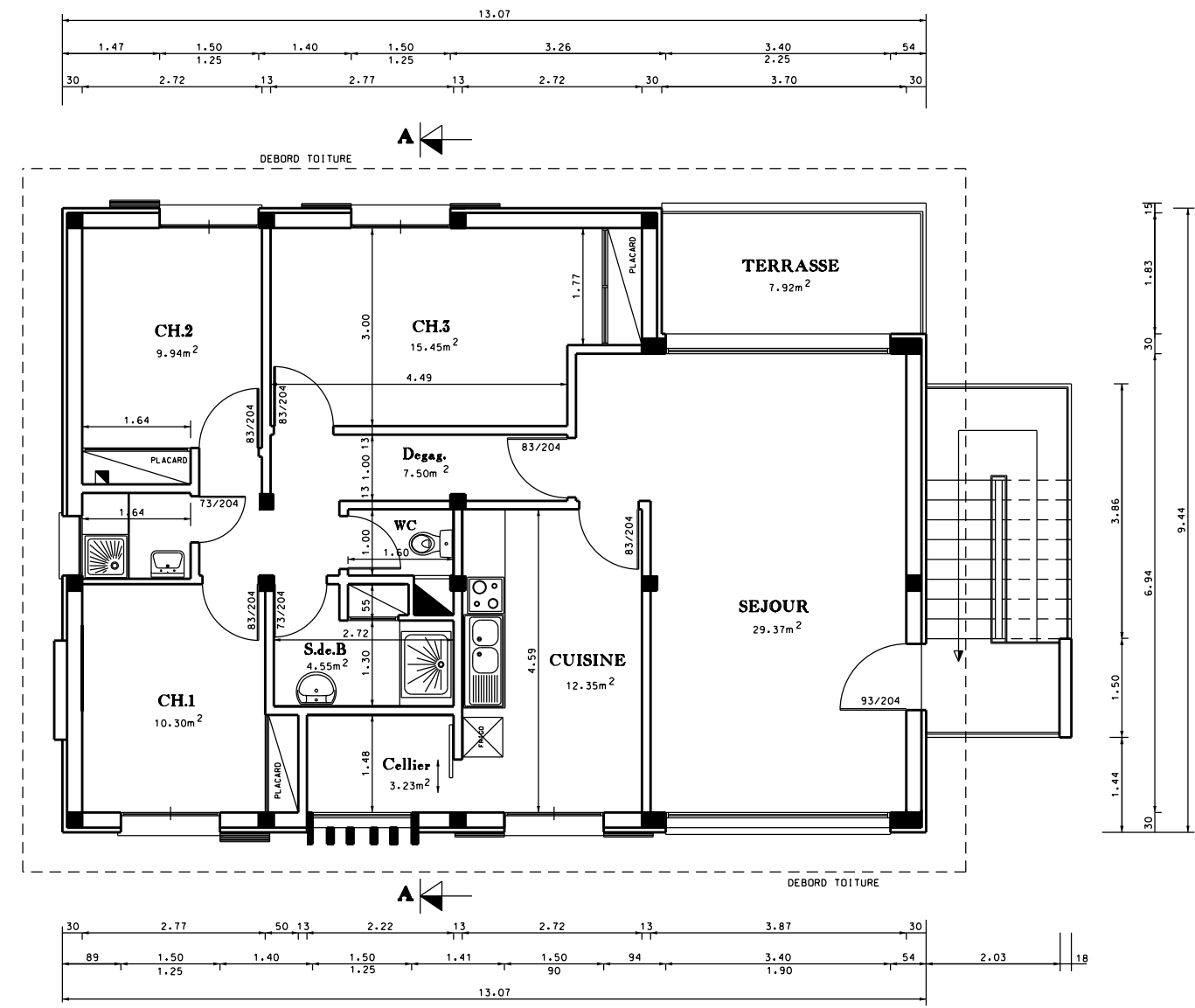

NIVEAU 00



NIVEAU +01



 DIRECTION D'INFRASTRUCTURE de la DEFENSE de NOUMÉA	<u>Chargé d'affaires :</u> TSEF BIRRIÉ C Tel: 687-292952	Nouméa Pointe Chaleix logements base navale Chaleix Réhabilitation du bâtiment logement 035			 Liberté • Égalité • Fraternité RÉPUBLIQUE FRANÇAISE MINISTRE DES ARMÉES	
	<u>Architecte :</u> IMI. SAUVÉ Tel: 687-292992					
	<u>Dessiné par :</u> OET. t. PIERREZ	DCE	COSI N° 453986 Nom du fichier: 988818-045H I_COMP_DCE			Projet 24 024
	<u>Directeur de la DID Nouméa</u> IC1MI LANCIE	PLANS ETAT ACTUEL Echelle : 1/100	Date Aout 2024	N°Ordre 04 / 11		Indice A